Département de l'Ardèche (07)

# Commune de Saint-Marcel-lès-Annonay

Annonay Rhône AGGLO

## Annexes Sanitaires
## - Volet : Eaux pluviales -

**Légende :**

- Contour PLU (zones U et AU)
- Orientation d'Aménagement et de Programmation
- Réseau d'eaux pluviales
- Fossé
- Zone humide

Cours d'eau :

- Cours d'eau - DDT 07
- Cours d'eau à expertiser - DDT 07
- Fossé - DDT 07

Zone d'accumulation :

- Rupture modérée
- Rupture forte

Classement du ruissellement :

- Bassin versant intercepté faible
- Bassin versant intercepté modéré
- Bassin versant intercepté fort

Date : Novembre 2023
Echelle : 1/ 6000
Fichier : Saint-Marcel-les-Annonay_V3.16
Dessin : B.PEJON
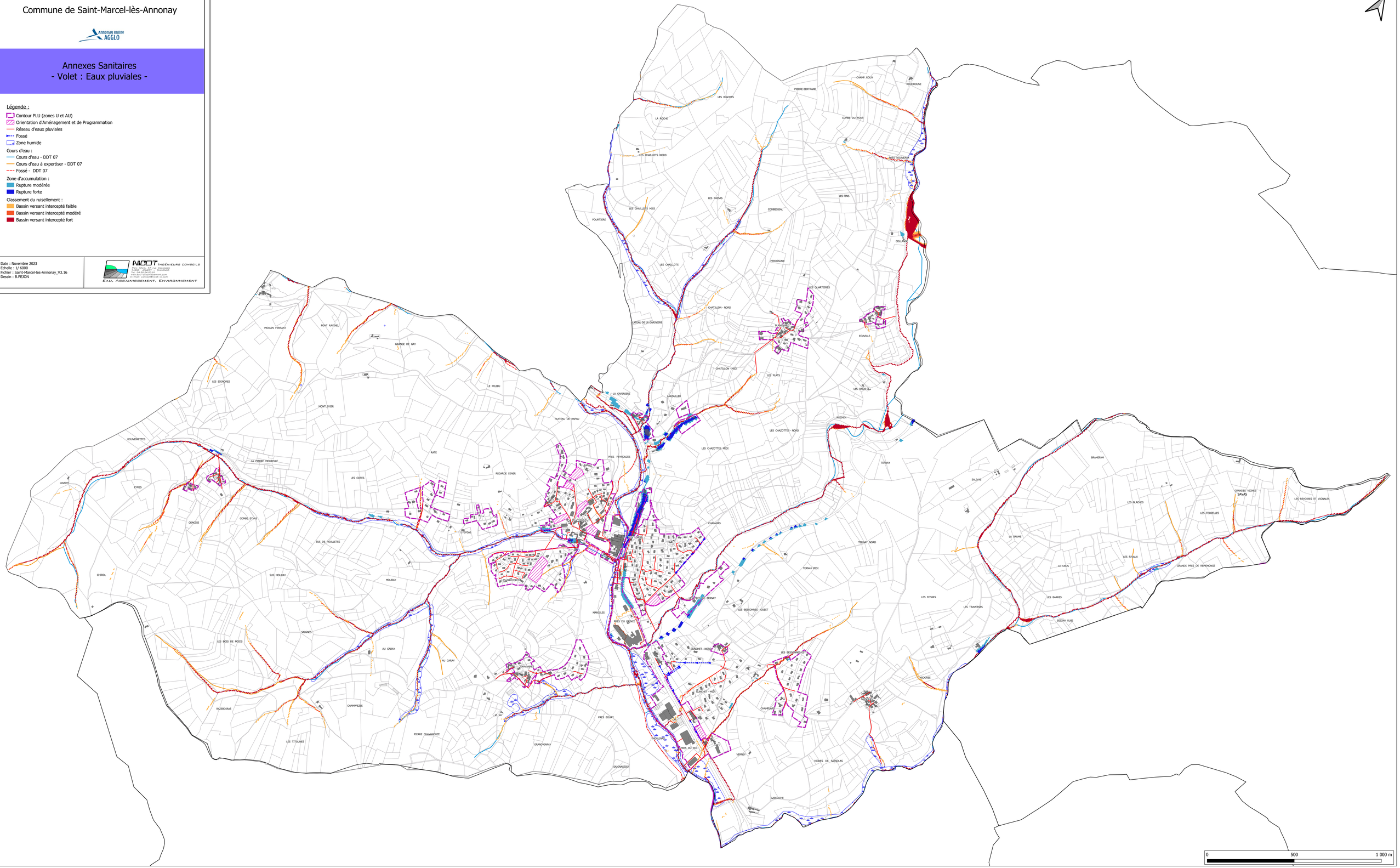
NICOT INGÉNIEURS CONSEILS
Parc Alizés, 37 rue Constantin
07100 ANNONAY - TAINAROZ
Tél : 04.50.24.03.81
www.nicot-ingenieurs.com
contact@nicot-ingenieurs.com
EAU, ASSAINISSEMENT, ENVIRONNEMENT